

## De ce GEODEMOGRAFIE ȘI VULNERABILITĂȚI SOCIO-TERITORIALE?

❖ Misiunea programului de master este aceea de a forma specialiști înalt calificați în domeniul geodemografiei, care, ținând cont de realitatea demografică, să identifice soluții viabile pentru corectarea disfuncționalităților socio-teritoriale, să facă propuneri concrete autorităților publice pentru organizarea și administrarea optimă a unor teritorii.

❖ Programul de master răspunde cerințelor de pe piața muncii, numeroase instituții publice sau private solicitând expertize de specialitate în elaborarea unor studii de piață, a strategiilor de dezvoltare locală sau regională, în planificarea economică sau teritorială ca și pentru evidențierea, cunoașterea și evaluarea riscurilor de natură demografică sau a vulnerabilităților socio-teritoriale. Abordarea teritorială corespunde deasemenea mecanismelor instituționale existente, pentru care operațiunile de intervenție, planificare sau organizare a unor structuri sau servicii impun analize complexe ale componentei demografice.

## ADMITERE

### CE SĂ ALEGEȚI?

Programul de studii: Geodemografie și vulnerabilități socio-teritoriale

Forma de învățământ: Învățământ cu frecvență

Durata studiilor: 2 ani

Locație: București

Număr de locuri propuse: 25 buget

### CÂND?

Sesiunea: iulie/septembrie 2016

Înscrieri: iulie/septembrie 2016

### CUM ESTE CONCURSUL DE ADMITERE?

Examen scris din tematica propusă

### CÂT ESTE TAXA DE ADMITERE?

Taxa de admitere: 250 lei

### CUM AJUNGEȚI LA NOI?

Transport în comun: Metrou (M2, stația Universitate)  
RATB: 61,69,70, 90, 122, 126, 137, 168, 226, 268,  
300,368, 381, 601, 783



Bd. Nicolae Bălcescu, nr. 1, Cod postal  
010041, Sector 1, București  
Tel: 021.305.38.10; 021.305.38.09;  
021.305.38.13, Fax: 021.315.30.74  
E-mail: secretariat@geo.unibuc.ro;  
www.geo.unibuc.ro

## FACULTATEA DE GEOGRAFIE Programul de studii: Geodemografie și vulnerabilități socio- teritoriale



BUCUREȘTI 2016

## CE VEȚI STUDIA?

Activitatea didactică se bazează pe Sistemul european de credite transferabile; Între materiile ce vor fi studiate se numără:

- ❖ Geodemografie și teritoriu: teorii, concepte, principii
- ❖ Modele demo-culturale
- ❖ Geodemografia migrațiilor
- ❖ Aplicații GIS în geodemografie
- ❖ Riscuri și vulnerabilități demografice
- ❖ Îmbătrânirea demografică și consecințe socio-economice
- ❖ Schimbări societale
- ❖ Economie socială și coeziune teritorială
- ❖ Ocupare și forță de muncă
- ❖ Geomarketing

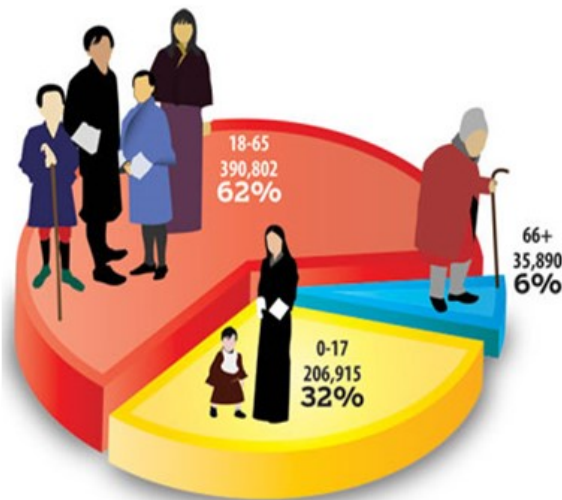

## CORP PROFESORAL

Un corp profesoral superior calificat, cu foarte mulți membri cunoscuți și recunoscuți atât în țară cât și peste hotare.

## PRACTICĂ

Practica de specialitate se efectuează conform cerințelor pieței, în instituții specializate, fiind încheiate o serie de acorduri cu *Institutul Național de Statistică și Agenția Spațială Română*

## STUDENT ERASMUS

Stagii ERASMUS recunoscute în statele Uniunii Europene.

- ❖ Eberhard Karls Universität Tübingen - Germania
- ❖ Université d'Angers – Franța
- ❖ Université Paris Ouest Nanterre la Defense – Franța

## DOTĂRI

Pregătirea studenților se realizează în amfiteatre, săli de curs și laboratoare dotate cu tehnică modernă. Biblioteca foarte bine dotată, cu acces la internet și la bazele de date internaționale, inclusiv baza Thomson Reuters.

## INSERȚIE PE PIAȚA MUNCII

❖ Conținutul planului de învățământ, disciplinele propuse, atât cele obligatorii cât și cele opționale sunt în concordanță cu structura curriculară propusă de universități de renume din Marea Britanie, Franța, SUA. Parcurgerea acestui program va permite absolvenților diagnoza vulnerabilităților socio-teritoriale sau a riscurilor de natură demografică și identificarea unor soluții viabile la nivel micro sau macro teritorial.

## CONTINUAREA STUDIILOR

Noțiunile dobândite vor putea fi aprofundate în ciclul III de studii universitare – doctorat.

Dintre disciplinele ce vor putea fi studiate:

- ❖ Metode complexe de modelare spațio-temporală
- ❖ Metodologia elaborării lucrărilor științifice