

Practică de specialitate Munții Făgăraș

25 – 28 octombrie 2015

Master anul II: Geomorfologie, Cartografie cu elemente de Cadastru,
Geografie Aplicată și Dezvoltare Regională

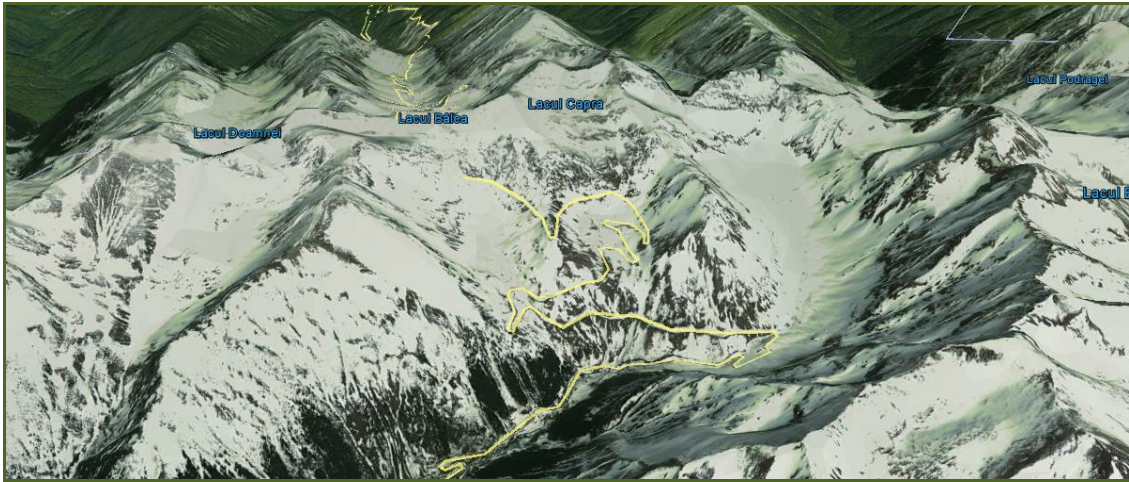

- Octombrie 2015-

Informații referitoare la practica de specialitate:

Munții Făgăraș, 25 – 28 octombrie 2015

În semestrul I al anului II de master, planul de învățământ prevede o practică obligatorie de specialitate care se adresează studenților programelor de studiu *Geomorfologie și cartografie cu elemente de cadastru și Geografie Aplicată și Dezvoltare Regională*.

http://geo.unibuc.ro/201401/planuri_invatamant/master/Plan%20master%20geomorfo_2013_2014_an_I_II.doc

Practica se va organiza în zona Munților Făgăraș, cu cazare la **Cabana „Conacul Ursului”** (<http://www.conacul-ursului.ro/>) partea argeșană a Transfăgărășanului.

Atentie: Aplicatia nu este obligatorie insa cei care nu participa la programul acesteia vor trebui sa efectueze un stagiu de practică de teren agreat de conducerea departamentului de Geomorfologie – Pedologie – Geomatică.

	Ora	Activități
Ziua 1 (duminică 25 octombrie 2015)		
ACTIVITATEA 1	7.30	Plecare – Casa de Cultură a Studenților
	9.00 – 9.20	Oprire stația de benzină MOL (A1 – Km 80)
	9.50 – 10.10	Punct de Observație 1. (A1 Km 105) - Dinamica albiei Râului Argeș - Amplasament autostradă - Amenajări hidrotehnice
	11.00 – 12.30	Curtea de Argeș - Vizitare centru + mănăstire - Cumpărături Supermarket Kaufland
	13.10 – 15.00	Punct de Observație 2 - Cetatea Poenari - Vizitarea cetății - Observații asupra Cheilor Argeșului - Picnic (in functie de conditiile meteorologice)
	15.20 – 16.40	Punct de Observație 3 - Barajul Vidraru - Observații morfodinamice - Amenajări hidrotehnice - Schimbări de peisaj introduse de barajul Vidraru
	17.50 – 18.20	Sosire și cazare la Cabana Conacul Ursului (cazare in camere duble)
	20.00 - 20.30	- Prezentarea programului pentru zilele următoare (sala de mese) - Prezentări de geomorfologie și geomorfologie aplicată

Ziua 2 (luni 26 octombrie 2015)		
ACTIVITATEA 2	8.15	Briefing-ul zilei (sala de mese)
	8.30 – 9.15	Deplasare cu autocarul până la Bâlea Lac
	9.15 - 9.30	Echiparea pentru traseul montan
	9.30 – 19.00	<p>Punct de Observație în etajul alpin Harta vulnerabilității la avalanșe - Ascesiunea în Șaua Capra pentru culegere de informații în vederea elaborării hărții vulnerabilității la avalanșe și dezvoltarea infrastructurii turistice.</p> <p>Harta geomorfotehnică - Parcurgerea “Tranfăgărășanului” între Tunel portal sud – Cabana Capra pentru culegerea de informații tehnice și geomorfologice în vederea elaborării hărții geomorfotehnice.</p> <p>Microhidrocentrale pe Râul Capra - Vizitarea unei microhidrocentrale - Modificări morfodinamice - Impactul asupra mediului - Condiții de amplasament - Echilibre și dezechilibre induse de amplasamentul MHC-urilor</p>
	19.00	Sosire Cabana Conacul Ursului
	20.00	Discuții asupra observațiilor zilei
Ziua 3 (marți 27 octombrie 2015)		
ACTIVITATEA 3	9.00	Briefing-ul zilei (sala de mese)
ACTIVITATEA 3	9.15 – 20.00	<p>Activitate de laborator - descarcarea și gestionarea datelor topografice digitale - factori restrictivi și favorabili pentru dezvoltarea infrastructurii în Munții Făgăraș, aplicații GIS – continuare.</p>
	20.00 – 21.00	Prezentarea activităților serviciului Salvamont Argeș. Echipament și tehnici montane (Salvamontist: Bogdan Dinoiu).
	21.00	Seară festivă
Ziua 4 (miercuri 28 octombrie 2015)		
ACTIVITATEA 3	9.00	Briefing-ul zilei (sala de mese)
	9.00 – 15.00	<p>Activitate de laborator - Factori restrictivi și favorabili pentru dezvoltarea infrastructurii turistice în Munții Făgăraș, aplicații GIS - continuare - Prezentarea rezultatelor</p>
	15.30 - 19.00	Deplasare spre București

Condiții de efectuare a activităților		
Nr, Tip	Condiții	Necesar
ACTIVITATE A 1	<ul style="list-style-type: none"> - nu necesită echipament special - nu este condiționată de starea vremii - nu presupune efort fizic 	<ul style="list-style-type: none"> - deplasare cu autocarul - caiet și instrumente de scris
ACTIVITATE A 2 – de teren	<ul style="list-style-type: none"> - necesită echipament special montan! - presupune efort fizic - este condiționată de starea vremii 	<p>Obligativ:</p> <ul style="list-style-type: none"> - bocanci! - rucsac (nu geți, poșete, trolere) - haine groase și impermeabile și haine de schimb - șosete groase - căciulă, mănuși, fular - ochelari de soare - lanternă (de preferat frontală) <p><i>Opțional puteți avea: aparat foto, bețe de trekking (cine are), parazăpezi.</i></p>
ACTIVITATE A 3 – de laborator	<ul style="list-style-type: none"> - necesită echipament tehnic (1 laptop/echipă 3 pers) - necesită cunoștințe GIS și de geomorfologie - nu este condiționată de starea vremii - nu presupune efort fizic 	<p>Obligativ:</p> <ul style="list-style-type: none"> - laptop (1/ 3 persoane) - caiet și instrumente de scris

Informații suplimentare:

Este obligatoriu să țineți cont că practica se desfășoară la **munte** unde sunt **condiții de iarnă cu temperaturi foarte scăzute**. Este important să vă pregătiți cu haine groase și impermeabile și de schimb (în caz de ninsoare/ploaie)!

Atenție ! În funcție de condițiile meteo, traseele și programul transmise inițial pot fi modificate. De asemenea, activitățile de teren pot fi înlocuite cu activități de laborator – aplicații GIS.

IMPORTANT! Deplasarea pe teren se va face pe trasee turistice marcate, cu grad de dificultate ușor și mediu. Conduita universitară este obligatorie!

Pentru pauzele de picnic din timpul deplasărilor trebuie să aveți: sticlă cu apă/ termos, mâncare pentru câte 1 zi de efort. Mâncarea se va putea procura de la Supermarket la oprirea din Curtea de Argeș. Unitatea de cazare dispune de restaurant în care se pot consuma produse la comandă.

Pentru optimizarea procesului de cazare, va rugam sa completati tabelul urmator pana la data de 11 octombrie 2015. Cu o saptamana inainte de plecare va avea loc un instructaj de practica la care vor lua parte toti participantii la aplicatie (data si locul vor fi comunicate in timp util).

Listă de confirmări:

<https://docs.google.com/document/d/1ecwqlOnma-VKIewBrrtLMhSCemWEDm-PSZ8Xf06Bft0/edit?usp=sharing>

Cost aplicație: 270 lei (costul include cazare in camera dubla si transportul cu autocarul in toate cele patru zile).

Profesori organizatori:

- Prof. dr. Alexandru Nedelea (mail: alexnedelea10@yahoo.com)
- Lect. dr. Robert Dobre (mail: dobre@geo.unibuc.ro)
- Conf dr. Ionuț Săvulescu (mail: savulescui@yahoo.com)
- Asist. drd. Mădălina Teodor (0722.673.913, mail: mada.teodor@yahoo.com)
- Drd. Laurențiu Ilie (0729.568.486, mail: ilie_laurenliuandrei@yahoo.com)
- Drd. Gabriel Stănoiu (mail: stanoiugabi@yaoo.com)

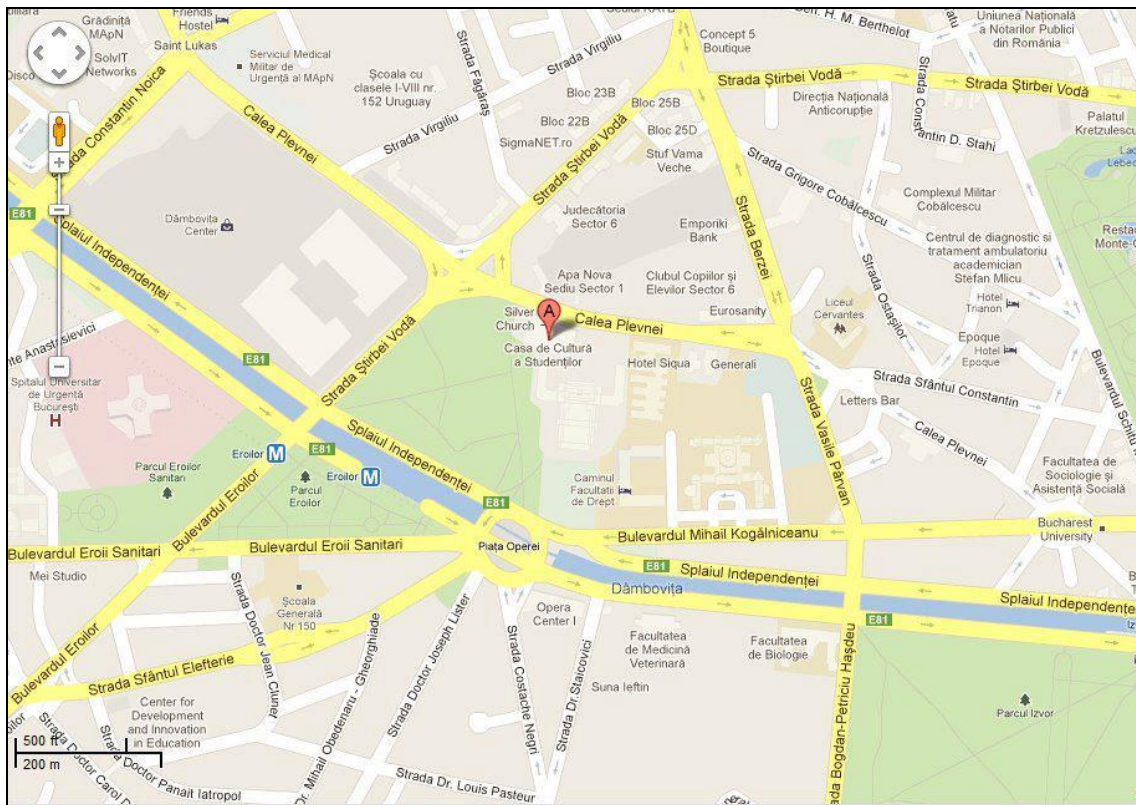

(Puncte de orientare: Stația de Metrou Izvor, Fosta Casă Radio, Opera Română. Mijloace de transport: - metrou: Izvor, Eroilor, Universitate, - troleibuze: 79, 85, 86, stația Casa studenților - autobuz: 163, stația Casa studenților)

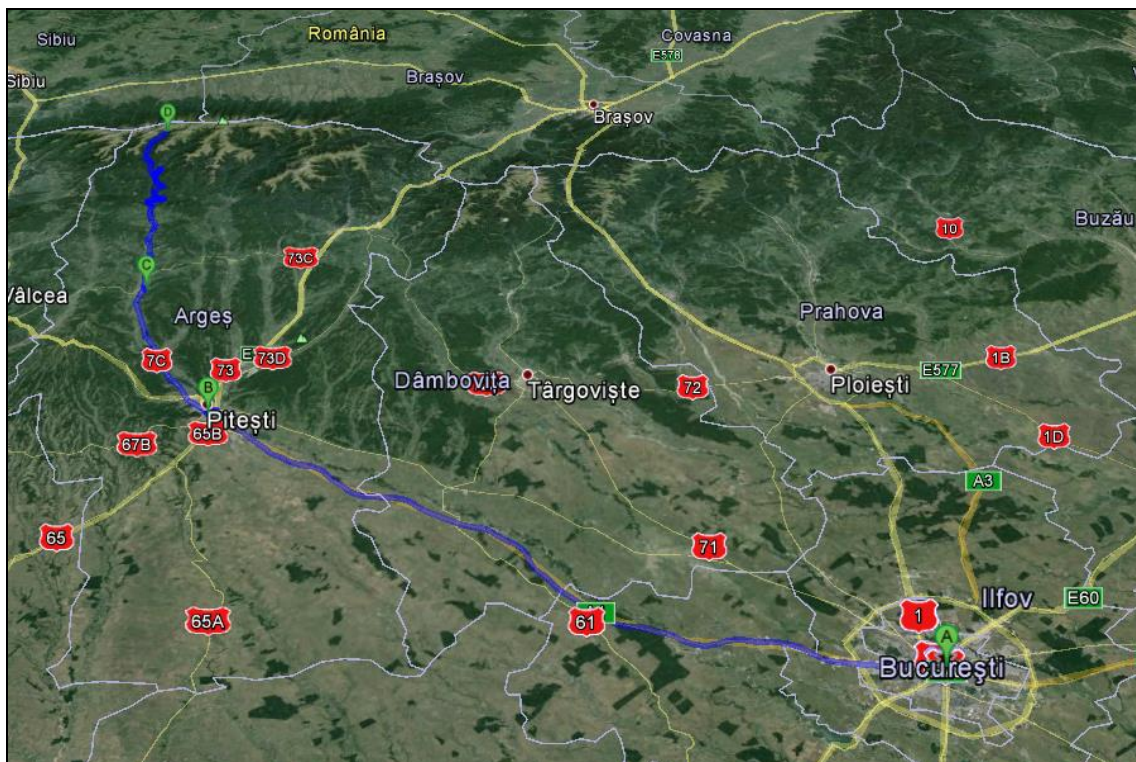

Traseu ziua 1

Ziua a 2 a

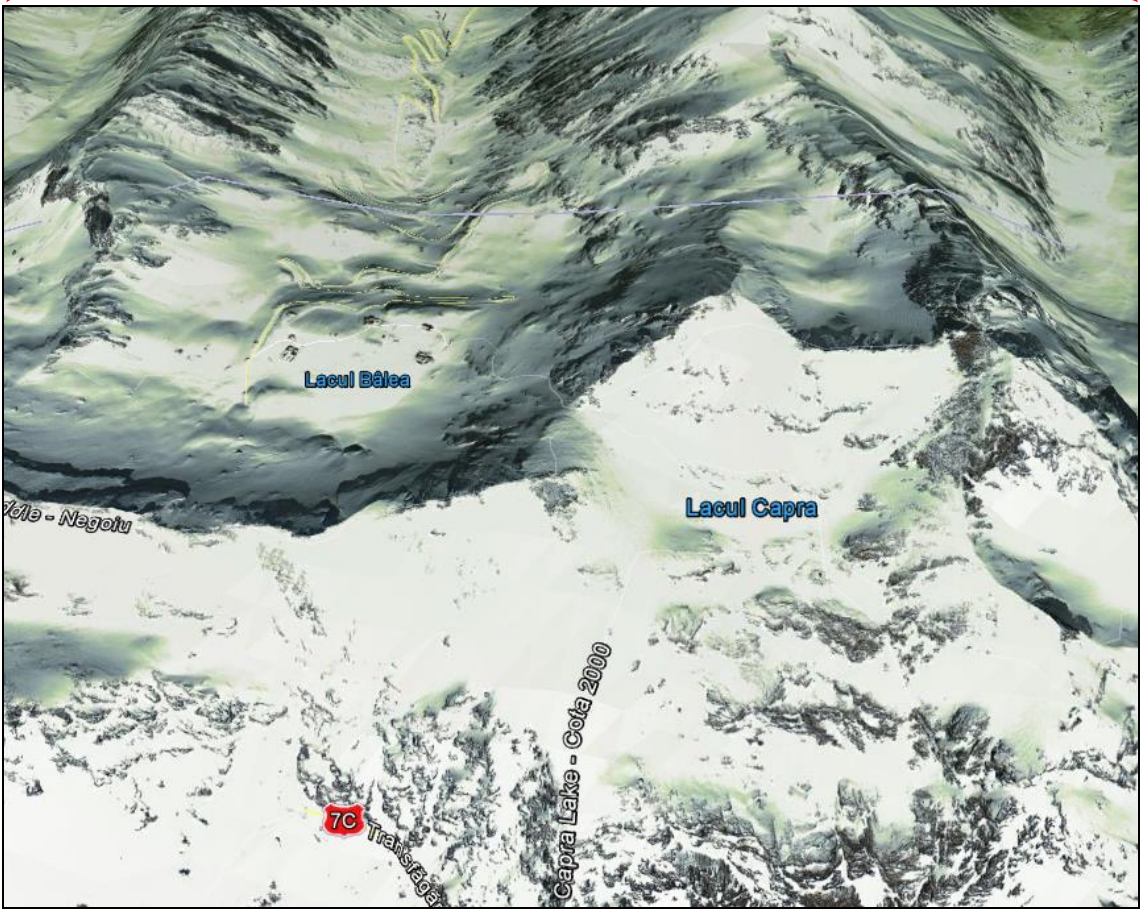
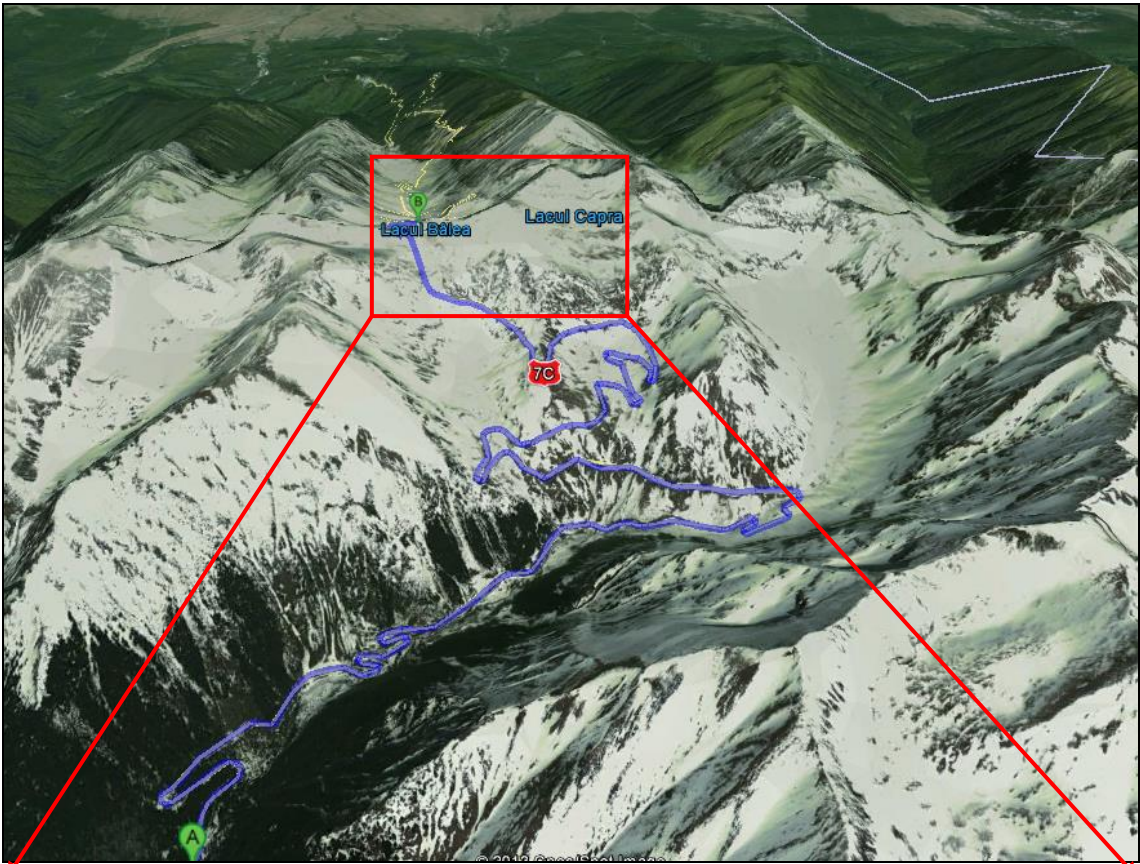

Traseu ziua a 2-a